

Protokol fra **ordinært menighedsrådsmøde**
onsdag, den 15. januar kl. 19:00 i Melbys sognegård.

Melby Menighedsråd,
Tollerupvej 6, 3370 Melby

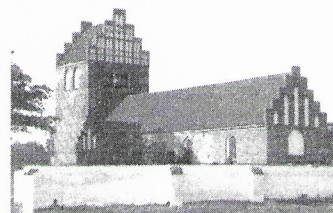

Medlemmer indkaldt:	Fraværende:
Jørgen Østfeldt (JØ)	
Thomas Lind (TL)	
Kim Snekkerup (KS)	
Ole Nielsen (ON)	Afbud
Torben Andersen (TA)	
Marianne Nielsen (MN)	Afbud
Mette Østfeldt (MØ)	
Solveig M. Pedersen (SP)	
Sognepræst Eva Ortved Berger (EB)	
Referent:	Mette Østfeldt
Yderligere er indkaldt	

Indledning:	Fred hviler over land og by, biskoppens nytårshilsen
Antal tilhørere:	3
Mødets varighed	19.00-

B = der er bilag til dette punkt



Pkt.	Dagsorden	Beslutningsprotokol
------	-----------	---------------------

1	Godkendelse af dagsorden	Pkt 8 behandles overordnet.
2	Hvad fik med hjem fra Provstiets dag Deltagerne fortæller kort.	Kort orientering fra de deltagende, KS, TL, EB, JØ og MØ
3	Meddelelser – kort nyt: Meddelelser fra formand v/JØ.	Slides fra provstiets dag delt på One.drive
4	Sognepræsten orienterer v/EB	Juleaften 2 x 200 deltagere. Juledag pænt besøgt, Connie Trolle på kornet. Bedre info på hjemmeside og facebook efterlyses.
5	Økonomi v/KS A. Regnskabsinstruks (status) orientering. B. Kvartalsrapport 4 2024 – foreløbigt årsregnskab B C. Anlægs- og projektbevillinger 2024 D. Budget 2025 B E. Kræmmerkælderens regnskab 2024	a. Næsten alle har underskrevet et underskriftsbilag. Hvis man ikke har underskrevet, kan man ikke disponere økonomisk. b. Stort overskud forsøges overført til 2025. c. Anlægs- og projektbevillinger 2024 blev gennemgået, og MR tiltræder de foreslåede bemærkninger. d. Budget 2025 tages til efterretning. e. Taget til efterretning.
6	Kirke- og Kirkegårdsudvalget v/TL A. Status B. Referat fra 10-01-2025 B C. Nabohøring B	a. Det er bekræftet, at K KU ikke omfatter præstegården, MR har ansvaret for præstegården. b. Vedtægterne for K KU skal tjekkes om de stemmer overens med de gældende skabeloner. c. Ingen kommentarer til nabohøring.
7	Medarbejderne v/ JØ (afbud fra ON) A. Status generelt B. Graverstillingen	a. Kontaktperson træffes hver tirsdag i ulige uge kl. 9-10 på kirkekontoret i Melby b. intet nyt
8	Fremtidsplaner for betjening af kirkegården: Udlisering, ansættelse af ny graver, ??	Der arbejdes frem mod et formaliseret samarbejde med en anden kirkegård. Formand, kasserer og kontaktperson tager kontakt til Frederiksværk-Vinderød menighedsråd.
9	Aktivitetsudvalg – status og orientering Mødereferat vedlagt B	Taget til efterretning.

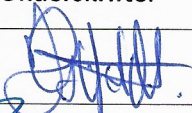
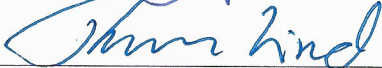
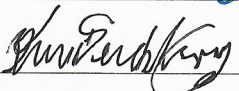

10	Ændring af enkelte mødedatoer for MR-møde – skal vi kunne det, og evt. hvordan?	Principielt ligger MR-møder fast på 3. onsdag i måneden, undtagelsesvist flyttes mødet 19. februar dog til torsdag 27. februar 2025
11	Møde med Provstiet – 6. marts kl. 16:30-18:00 B	Afbud fra EB pga ferie.
12	Landsforeningen for Menighedsråd Generalforsamling lokalforeningen 25/2-25 B	Opbakning til deltagelse på generalforsamlingen.
13	Principper for udlejning af sognegården Status og fremtid B Forslag: <ul style="list-style-type: none"> • Melby Sognegård kan kun udlejes til: • Private i forbindelse med kirkelige handlinger i Melby Kirke, såsom begravelseskaffe, dåb, vielse, konfirmationer, velsignelser m.v. • Lokale foreninger og foreninger almennyttige formål – f.eks.: Røde Kors, Nordsjællands Valgmenighed, Halsnæs Kommune, lokale grundejerforeninger m.v. • Faste gentagne udlejninger skal godkendes af Menighedsrådet. 	Forslaget vedtaget Debat om fremtidige regler for udlejning af sognegården tages som punkt på næste møde.
14	MobilePay – Skal vi bruge det til indsamlingerne ved gudstjenesterne?	Bred tilslutning. Formanden undersøger. Kan det gøres gratis, sættes det i drift.
15	Kirkegårdsvedtægt §6 stk. 3 – evt. ændring vedr. hvornår man kan erhverve et gravsted B	KKU undersøger sagen og melder tilbage.
16	Eventuelt.	Visioner gennemgås på et fremtidigt møde. Nyt temamøde med LM evt. 23. el. 24. april – JØ kontakter.
17	Evt. Lukket møde	Personaleforhold.

Dato 15. januar 2025	Underskrifter
Jørgen Østfeldt:	
Thomas Lind:	
Kim Snekkerup:	
Ole Nielsen: AFBUD	



Torben Andersen:	
Marianne Nielsen: AFBUD	
Mette Østfeldt:	<i>Mette Østfeldt</i>
Solveig M. Pedersen (SP)	<i>Solveig Pedersen</i>
Sognepræst Eva Ortved Berger:	<i>Eva Ortved Berger</i>

J. P. [Signature]

